

BELEIDSPLAN 2022



STICHTING GENTLE CARE FOUNDATION

Amsterdam

2022

Beleidsplan Stichting Gentle Care Foundation

OUR WORLD

...TO CARE FOR

1. Missie, visie en werkwijze van Stichting Gentle Care Foundation
2. Organisatie:
 - a. organigram,
 - b. bestuur
 - c. vrijwilligers / stages
3. Projecten
4. Financiën

Colofon

Correspondentieadres: Poortland 6, 1046BD Amsterdam

Telefoon: +31(0)638501580 / +31(0)639868896 (Founders)

E-mail: info@gentlecarefoundation.nl

Website: www.gentlecarefoundation.nl

Rekeningnummer:

Kvk-nummer: 78597706

Fiscaal nummer/ ANBI: 861464217

1. MISSIE, VISIE EN WERKWIJZE VAN STICHTING GENTLE CARE FOUNDATION

Missie

Stichting Gentle Care Foundation stelt zich ten doel om samen met Yayasan Gentle Care Foundation Indonesia een zo groot mogelijke groep mensen in Indonesië, betere toegang te verschaffen tot goede medische zorg. Hierbij zal de focus liggen op mensen met diabetische -, veneuze - en/of brandwonden om amputaties en operaties door te laten handelen te voorkomen. Dit willen wij verwezenlijken door het bieden van medische zorg, gezondheidsonderzoeken in de kampongs (= wijken) en het verstrekken van kennis en informatie. Dit zal er op termijn toe leiden dat steeds meer mensen een betere kwaliteit van leven krijgen.

Visie

Wonden kunnen een behoorlijke negatieve invloed hebben op de kwaliteit van het leven en andere dimensies van het gezondheidswelzijn van de patiënten. Wat in de westerse wereld op het gebied van gezondheidszorg de regel is, vormt in Indonesië nog vaak de uitzondering.

Stichting Gentle Care Foundation wilt door samen te werken met haar Indonesische partner Yayasan Gentle Care Foundation Indonesia, door het aandragen van verbetertrajecten en het ondersteunen bij de uitvoering daarvan, met inzet van vrijwilligers en stagiairs uit binnen- en buitenland, een voorbeeldfunctie zijn. Door de bevolking bewust te maken van de samenhang tussen hun levensstijl en hun aandoening en door lokale stichtingen en overheden enthousiast te maken voor onze activiteiten, zullen er uiteindelijk verbeteringen komen in de zorg.

Werkwijze

Stichting Gentle Care Foundation werkt samen met onze Indonesische partner Yayasan Gentle Care Foundation Indonesia. Het Nederlandse bestuur zal naamsbekendheid creëren en donaties en giften werven in Nederland om de projecten in Indonesië te ondersteunen.

Yayasan Gentle Care Foundation Indonesia voert de projecten en daarbij horende activiteiten uit in de omgeving van Mataram, de hoofdstad van het eiland Lombok.

De eerste stap en daarnaast ook een hele belangrijke, die de stichting Gentle Care Foundation samen met Yayasan Gentle Care Foundation Indonesia wilt zetten, is de kennis en het inzicht vergroten op het gebied van de behandeling van mensen met diabetische-, veneuze - en/of brandwonden.

Hiertoe zal stichting Gentle Care Foundation bijeenkomsten en workshops organiseren voor verpleegkundigen en zorgverleners. Deze bijeenkomsten zullen door 2 verpleegkundig specialisten op het gebied van diabetiek en wondzorg uit Nederland worden verzorgd in samenwerking met het bestuur van Yayasan Gentle Care Foundation Indonesia.

Deze kennisdeling geeft de verpleegkundige de nodige handvatten om voorlichting aan de patiënt en de familie te geven. Door de familie bewuster te maken, leren zij de patiënt optimaal te ondersteunen en stimuleren.

Patiënten bewuster maken van hoe zij hun wonden kunnen verzorgen en hoe hun levenswijze direct verband houdt met hun aandoening draagt ertoe bij dat het gezondheidswelzijn van de mensen op de lange termijn zal toenemen.

Daarnaast zullen de verpleegkundigen van Gentle Care Foundation patiënten die adequate medische hulp nodig hebben en deze ontberen omdat ze geen vervoer hebben naar het ziekenhuis transporteren. Hiervoor heeft Stichting Gentle Care Foundation een goed uitgeruste bus ter zijn beschikking. Stichting Gentle Care draagt de kosten van de materialen en medicijnen die nodig zijn voor de behandeling en het vervoer van de patiënt.

In de toekomst hopen wij eenmaal per maand met een mobiele post (ambulance met materialen voor medisch onderzoek) de kampongs rondom Mataram te bezoeken om de inwoners preventief te onderzoeken. We onderzoeken de algemene gezondheid van de mensen, zijnde bloeddruk, saturatie en temperatuur en informeren over gezondheid en een gezonde levensstijl.

2. ORGANISATIE: ORGANIGRAM, BESTUUR & VRIJWILLIGERS / STAGES

Organisatie

a. Organigram:

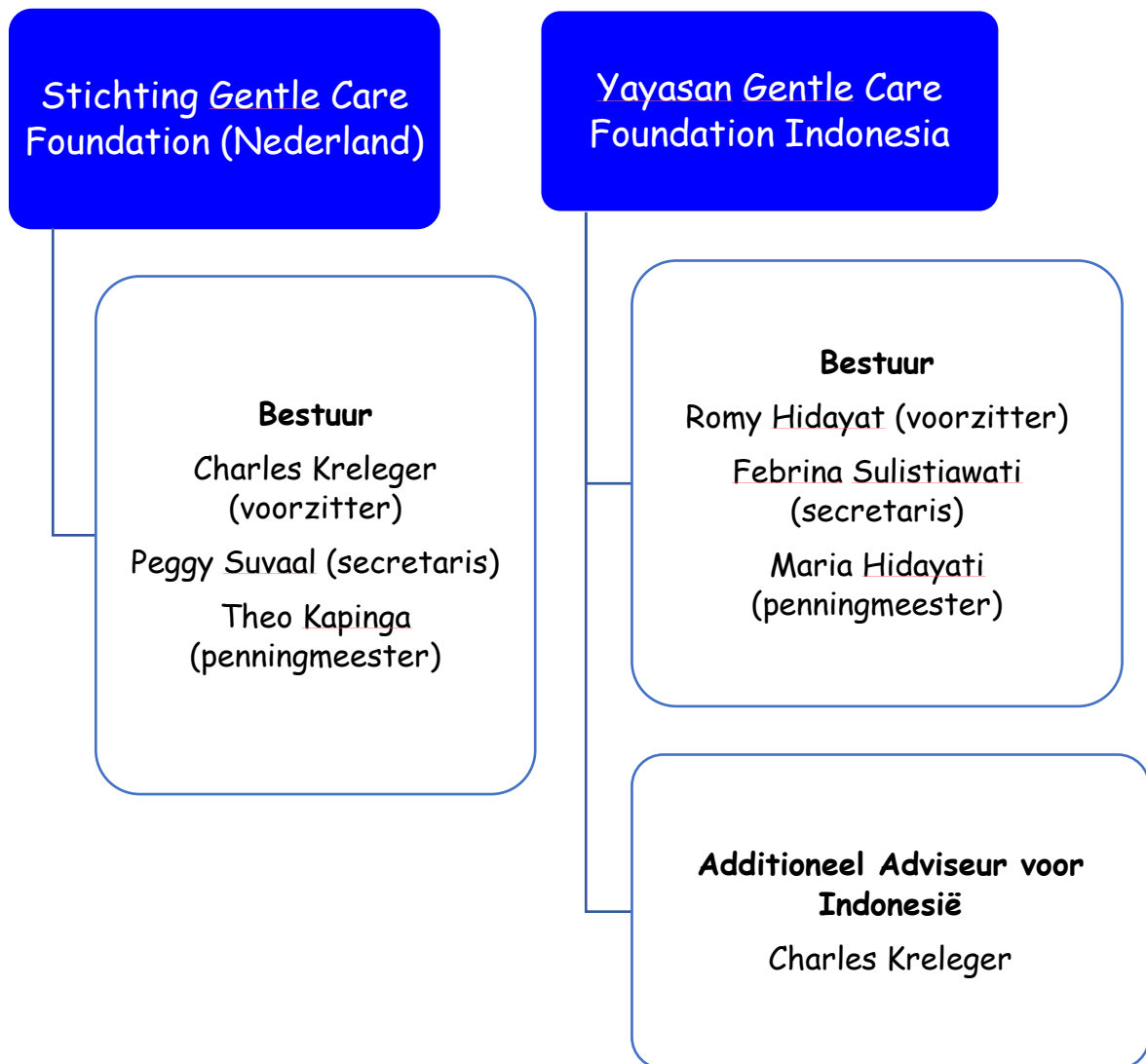

b. Bestuur

Stichting Gentle Care Foundation, Nederland

Bestuur:

De bestuursleden en vrijwilligers hebben de taak om de visie van Stichting Gentle Care Foundation op een positieve wijze uit te dragen, alsook de doelstellingen en de daaruit voortvloeiende projecten succesvol uit te werken. Dit zonder enige vorm van eigenbelang of vergoeding. Het bestuur bestaat uit 3 leden, namelijk een voorzitter, penningmeester, secretaris. Deze bestuursleden worden bijgestaan door een Raad van Advies en Toezicht bestaande uit 3 leden.

Charles Kreleger, voorzitter houdt zich bezig met:



- + Het leiden van de organisatie, de vergaderingen en de bestuursleden
- + Het aanspreekpunt van de Stichting zijn
- + Coördineren en uitvoeren van de werkzaamheden in Nederland
- + Zorgen voor een goede verhouding tussen Stichting Gentle Care Foundation en haar Indonesische partner Yayasan Gentle Care Foundation Indonesia
- + Initiatieven nemen voor de fondswerving samen met andere bestuursleden
- + Het rapporteren over bovenstaande tijdens bestuursvergaderingen

Peggy Suvaal-Laurens, secretaris houdt zich bezig met:



- + Behandelen van het telefoonverkeer, de post en email
- + Het onderhouden van contacten met sponsors en donateurs
- + Over bovenstaande rapporteren tijdens bestuursvergaderingen
- + Notuleren en verslaglegging van de bestuursvergaderingen
- + Sociale media onderhouden
- + Opstellen van de agenda voor de bestuursvergadering

Theo Kapinga, penningmeester, houdt zich bezig met:

- ✚ Financiële administratie van de stichting in het algemeen en van de lopende projecten
- ✚ Het controleren van de werkelijke inkomsten en uitgaven ten opzichte van de geplande inkomsten en uitgaven
- ✚ Opstellen van het financiële jaarverslag
- ✚ Over het bovenstaande rapporteren in de bestuursvergaderingen

Yayasan Gentle Care Foundation Indonesia

Bestuur:



Romy Hidayat

Yayasan Gentle Care Foundation Indonesia bestaat uit een drietal Indonesische bestuursleden met Romy Hidayat als voorzitter. Deze stichting is in het leven geroepen om de projecten op Lombok uit te voeren, te monitoren en alle activiteiten te legaliseren volgens de Indonesische wetgeving. Donaties voor de projecten lopen via Stichting Gentle Care Foundation in Nederland. Er zijn duidelijke afspraken tussen beide stichtingen waarin het doel, taken en verantwoordelijkheden zijn omschreven.

Additioneel adviseur voor Indonesië:

De Yayasan in Lombok mag naast inkomsten vanuit Stichting Gentle Care Foundation in Nederland eigen "lokale" fondsen werven, echter wel met complete transparantie. Charles Kreleger, mede-oprichter van Stichting Gentle Care Foundation zal adviseren en de projecten coördineren in samenwerking met het bestuur in Indonesië



Charles Kreleger

c. Vrijwilligers/Stages:

Vrijwilligers:

Stichting Gentle Care Foundation en Yayasan Gentle Care Foundation Indonesia willen in de toekomst zowel in Nederland als in Indonesië kunnen rekenen op vrijwilligers. Hier zullen wij de komende tijd dan ook op inzetten.

Vrijwilligers staan in nauw contact met het bestuur maar zij zijn niet aanwezig bij de bestuursvergadering.

Wij vragen van vrijwilligers uit Nederland die naar Indonesië reizen dat zij minimaal een maand als vrijwilliger een project ondersteunen bij Yayasan Gentle Care Foundation Indonesia.

Stages:

Stichting Gentle Care Foundation en Yayasan Gentle Care Foundation Indonesia bieden studenten met een opleiding die aansluit bij onze projecten de mogelijkheid zich aan te melden voor een stage van drie tot negen maanden.

Dit kan rechtstreeks bij de Stichting/Yayasan. Stichting Gentle Care Foundation en Yayasan Gentle Care Foundation Indonesia geven studenten de gelegenheid ervaring op te doen op de werkvloer en staan de studenten daarin dagelijks bij. Het dagelijks bestuur van onze stichting selecteert de stagiaires naar aanleiding van de aanvragen die ons bereiken via info@gentlecarefoundation.nl of onze website www.gentlecarefoundation.nl.

Daarnaast zal de voorzitter van Stichting Gentle Care Foundation telefonisch contact zoeken met verschillende hogescholen in Nederland om de eventuele mogelijkheden tot samenwerking te bespreken.

Yayasan Gentle Care Foundation Indonesia zal op Lombok eveneens contact zoeken met universiteiten om stagemogelijkheden binnen de stichting te promoten.

3. PROJECTEN

Lombok:

Op het Indonesische eiland Lombok heeft slechts een klein deel van de bevolking voordeel van het toerisme, de meeste desa's (= dorpen) zijn arm en krijgen weinig tot geen medische hulp en kennis. Onze veldpartner op Lombok is Yayasan Gentle Care Foundation Indonesia.

Vervoer van en naar het ziekenhuis:

In Indonesië is er een grote groep patiënten die behandeling van hun wonden ontbeert simpelweg omdat ze geen vervoer van en naar de kliniek hebben.

Om dit te voorkomen en ook deze patiënten te voorzien van de noodzakelijke medische zorg, voorziet de stichting Gentle Care voor deze mensen in patiëntenvervoer. Voor wat dit vervoer betreft proberen wij samenwerkingsverbanden te creëren met verschillende lokale ziekenhuizen.

Om dit vervoer mogelijk te maken zal stichting Gentle Care Foundation een ambulance aanschaffen. Wij zijn als stichting hiervoor volledig afhankelijk van donaties en giften.

Screening:

Het team van de Yayasan Gentle Care Foundation Indonesia maakt begin 2022 een start met de screening van patiënten.

Bij deze screening wordt onderzoek gedaan naar de algemene gezondheid van patiënten. Maar er wordt ook gekeken naar diabetische wonden, de voorstadia van diabeticus, of een bepaald gezondheidsrisico, terwijl er nog geen duidelijke symptomen of klachten zijn. Tijdige opsporing kan namelijk erger voorkomen en verhoogt de kans op genezing.

Bij deze screening zet het team verschillende screeningsinstrumenten in, zoals een vragenlijst, een lichamelijk onderzoek, een meting of een test van lichaamsmateriaal, zoals een bloedonderzoek. Soms worden verschillende screeningsinstrumenten toegepast.

Workshops en Seminars:

Het vergroten van kennis en inzicht in diabetische-, veneuze- en/of brandwonden is van groot belang. Door de juiste behandelwijze zo snel mogelijk in te zetten, vergroten wij namelijk de kans op volledig herstel en sluiten wij amputaties uit.

Om die reden zal ieder kwartaal een bijeenkomst voor verpleegkundigen, artsen en andere geïnteresseerden georganiseerd worden waar wij onze kennis en vaardigheden delen. Zij zijn immers de eersten in de wijken die vaststellen dat mensen doorlopen met slecht of niet genezende wonden. Zij vervullen dan ook een hele belangrijke rol binnen de gemeenschap. Tijdens deze bijeenkomsten nodigen wij experts uit binnen -en buitenland uit om hun kennis en verhalen op verschillende gebieden van wondzorg en diabetes te delen.

Via posters en social media zullen wij het voorlichtingsprogramma bekend maken bij het grote publiek.

Doelen voor de toekomst:

Gezondheidsprogramma lokale, mobiele medische post:

Een keer per maand gaat het team van Yayasan Gentle Care Foundation Indonesia de kampongs in, in de arme gebieden van Lombok samen met een arts. De bevolking wordt dan via posters op de hoogte gebracht van de mogelijkheid om zich gratis te laten onderzoeken en hun wonden gratis te laten behandelen. Op deze dag willen wij de algehele gezondheid van de mensen testen. Dit willen wij doen door de bloeddruk, saturatie en temperatuur te meten en de huid te onderzoeken op mogelijke wonden. Ook wordt er door ons team voorlichting gegeven over het belang van een gezonde levensstijl.

4. FINANCIËN

Prognose benodigde middelen 2021-2022

Investerings Start

	PERIODE	Optie 1 2 ^e -hands	Optie 2 nieuw
Project medische zorg / transport*			
Kosten ambulance (toyota reborn)	afschrijven	€19.200,-	€ 25.600,-
Benzine	1 jaar	€ 930,-	€ 930,-
Registratie	1 jaar	€ 200,-	€ 200,-
Uniformen (4 x)	afschrijven	€ 130,-	€ 130,-
Ambulance kit (1 container)	afschrijven	€ 70,-	€ 70,-
Strecher	afschrijven	€ 130,-	€ 130,-
Logo & Branding	afschrijven	€ 260,-	€ 260,-
Verzekeringen	1 jaar	€ 230,-	€ 230,-
Overige projecten			
Materiaal project screening	1 jaar	€ 300,-	€ 300,-
Opstart workshops en seminar	1 jaar	€ 1.400,-	€ 1.400,-
TOTAAL	1 jaar	€ 22.850,-	€ 29.250,-

Dekkingsplan	Middels reserves	Bedrijven & Particulieren	Fondsenwerving
Kosten Ambulance			Fondsenwerving
Lopende zaken			
Materialen, Instrumenten & Medicatie		Donaties bedrijven	
Brandstof, Registratie & Verzekeringen		Donaties bedrijven	
Onkostenvergoedingen		Donaties individueel	

Prognose werving

Om de benodigde middelen te verwerven willen we een aanvraag doen bij Wilde Ganzen en verschillende vermogensfondsen. Ook willen we draagvlak creëren onder particuliere donateurs door het geven van voorlichting over ons werk. Ook stagiaires die bij ons voor korte of langere tijd komen werken, zullen we vragen zoveel mogelijk aan crowdfunding te doen om de kliniek en zorgprogramma's van de Gentle Care Foundation te ondersteunen.

De penningmeester is in samenspraak met het voltallige bestuur verantwoordelijk voor de bestedingen van ingezamelde gelden. Bestedingen zullen zoveel mogelijk overeen komen met een vooraf vastgestelde en door het bestuur goedgekeurde begroting. Afwijkingen zullen binnen het bestuur worden besproken ter goed- of afkeuring.