

Compassion.



JAARVERSLAG 2021-2022

Stichting Gentle Care Foundation





Inhoudsopgave

GCF



Voorwoord
Bestuurswijzigingen
Raad van Advies & Toezicht
Organigram Stichting
Het jaar 2021-2022 in vogelvlucht
Bouw kliniek on-hold
Project 'NEMO'
Financieel jaarplan
Tijdlijn 2021-2022 &
Samenvatting

Voorwoord

2021 stond in het teken van veranderingen, zowel privé als voor de Stichting Gentle Care Foundation. We hebben plannen gemaakt om te verhuizen van Aruba naar Zwitserland, waarbij we afscheid hebben genomen van onze vrienden op One Happy Island.

Op privé gebied zijn wij er na twee jaar achter gekomen, dat Aruba voor onze gezondheid een hard klimaat is. De warmte en droogte speelden ons op het laatst erg parten. Ook voor de stichting was Aruba niet ideaal. Het ligt erg decentraal waarbij wij voor alles wat we wilden regelen óf het op afstand moesten doen óf van het eiland af moesten.

De verhuizing bracht naast veranderingen ook praktische problemen met zich mee voor de stichting. De lijntjes met de andere bestuursleden op Aruba werden te lang en overleggen werd moeizaam. Het gevolg was dat de penningmeester en de secretaris hun functie hebben neergelegd.

Wij moesten daarom opzoek naar nieuwe gemotiveerde en bevrologen mensen die de Stichting Gentle Care Foundation een warm hart toedragen en daarnaast een functie willen uitvoeren. Het geluk heeft ons toegelachen. Na veel intensieve gesprekken gevoerd te hebben, zijn we blij met een nieuw bestuur en tevens zowel een juridisch adviseur als twee verpleegkundige adviseurs.

Op bestuurlijk vlak werd Sarina adviseur en ondergetekende voorzitter. En met de nieuwe penningmeester en secretaris kijken we uit naar nieuwe uitdagingen voor de Stichting Gentle Care Foundation.

De voorzitter

Charles Kreleger

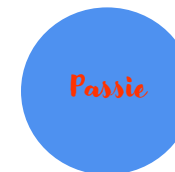



Bestuurswijzigingen

Stichting Gentle Care Foundation

Caring

Even voorstellen

Nieuwe voorzitter

Vanaf april 2021 is Charles Kreleger de nieuwe voorzitter van Stichting Gentle Care Foundation.

Met veel enthousiasme neemt hij het stokje over van Sarina, die heeft aangegeven de stichting liever van achter de schermen te willen versterken.

Nieuwe penningmeester

Vanaf juli 2021 is Theo Kapinga onze nieuwe penningmeester.

Nieuwe secretaris

Vanaf september 2021 mogen wij Peggy Suvaal-Laurens verwelkomen als onze nieuwe secretaris.

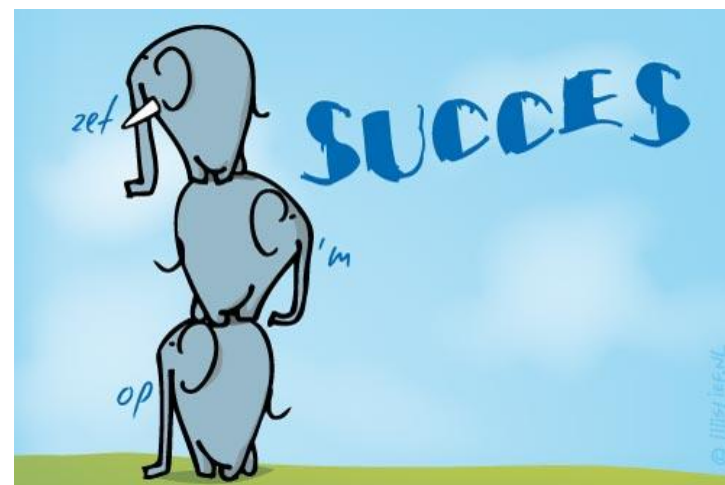

Bestuur vanaf medio 2021



Charles Kreleger
Voorzitter



Peggy Suvaal-Laurens
Secretaris



Theo Kapinga
Penningmeester



Raad van Advies & Toezicht

Stichting Gentle Care Foundation



Compassion

Raad van Advies & Toezicht

- De **Raad van Advies & Toezicht** denkt mee en debatteert over de visie en de richting die de stichting Gentle Care Foundation uitgaat. Het advies van de **Raad** is essentieel, omdat het de Stichting helpt bij het leiden, bekrachtigen en heroriënteren van haar activiteiten. En omdat het ertoe bijdraagt dat de belangrijke middelen die de Stichting beheert, optimaal worden ingezet in dienst van de samenleving in Indonesië.
- Een van de taken van de **Raad** bestaat er in om het bestuur van de stichting gevraagd en ongevraagd te adviseren over wet- en regelgeving, financiële besluiten en inhoudelijke vraagstukken met betrekking tot het dagelijkse bestuur van de stichting en de projecten die de stichting ondersteunt in Indonesië.
- De adviezen van de **Raad** zijn niet bindend voor het bestuur.
- De Raad en het Bestuur kunnen beide punten aandragen.



Organigram Stichting

Stichting Gentle Care Foundation



Compassion



Oprichters:
Charles Kreleger
Sarina Gaethofs

Raad van Advies & Toezicht

Adviseur Wondbehandeling

Adviseur juridisch/financiën

Adviseur Diabetiek

Bestuur

Voorzitter:
Charles Kreleger

Penningmeester:
Theo Kapinga

Secretaris:
Peggy Suvaal-Laurens



Het jaar 2021- 2022 in vogelvlucht

Stichting Gentle Care Foundation

Love

Wat heeft 2021-2022 gebracht

Nieuwe start

- Wisseling van bestuursleden
- We kiezen voor een andere aanpak.
- We zetten eerst in op het vervoeren van patiënten, die behandeling van hun wonden ontbeert simpelweg omdat ze geen vervoer van en naar de kliniek hebben.
- Daarnaast zetten we op korte termijn in op het vergroten en delen van kennis en inzicht inzake behandeling van diabetes en wonden door middel van seminars.

Plannen 2022

- Wij tasten de mogelijkheden af om patiëntenvoer mogelijk te maken in samenwerking met verschillende lokale ziekenhuizen.
- Start activiteiten in Indonesië: Onze 2 verpleegkundig specialisten organiseren samen met het bestuur in Indonesië een eerste seminar inzake wondbehandeling en diabetes.

Donaties

- We starten in 2023 met het zoeken naar donateurs en fondsenwerving om ons project(en) te ondersteunen.



Bouw kliniek on- hold

Stichting Gentle Care Foundation



Compassion



Project 'NEMO'

Stichting Gentle Care Foundation

Caring

Wat is project 'NEMO'?



INTRODUCTION

Non Emergency Medical Transport (NEMO) is a mobile unit that provide free service for the poor and sick family. The main aim of this program is to improve access into healthcare for those who can not afford the transportation cost. The NEMO will assist and transport patients from their house to the clinics or hospital to have a medical and other health care services.



OUR TARGET POPULATION

Our target population is the sick and poor family who can not visit health care facilities due to can't afford the cost of transportation/mobilisation.

OUR PARTNERS

We are partnering with some Government Hospital and Non Government Clinics.

OUR TEAM

Our team is well trained and certified for basic life support and also psychological first aid.



Omdat onze patiënten niet allemaal even goed te been zijn, dichtbij het ziekenhuis wonen of het geld hebben om het transport naar het ziekenhuis te betalen, willen wij een **NEMO** aanschaffen.

Wij bieden deze dienst niet alleen aan voor de patiënten van onze stichting maar ook voor patiënten van verschillende ziekenhuizen in de buurt van onze kliniek.

Door deze samenwerking kunnen wij onze stichting op de kaart zetten en natuurlijk mensen de zorg bieden die zij zo hard nodig hebben en verdienen.

Een NEMO kost tussen de 22.000 en 29.000 €.

Doelmeter





Financieel jaarplan 2021 & 2022

Stichting Gentle Care Foundation

Love

Toelichting jaarcijfers 2021-2022

Jaarcijfers Stichting GCF

Toelichting jaarcijfers 2021

In 2021 voerde stichting Gentle Care Foundation nog geen activiteiten uit. De stichting was in de opstartende fase. Er heeft een wisseling van bestuur plaatsgevonden. De voorzitter en de penningmeester hebben zodoende pas aan het eind van 2021 contact opgenomen met een financiële instelling voor het openen van een bankrekening.

Theo Kapinga

Penningmeester Stichting Gentle Care Foundation

26 december 2022

Toelichting jaarcijfers 2022

Vanwege lange wachttijden na corona bij de financiële instellingen, is de bankrekening van stichting Gentle Care Foundation in juli 2022 afgesloten. Ook in 2022 voerde stichting Gentle Care Foundation nog geen activiteiten uit. De stichting was in de opstartende fase.

Dit financiële jaarplan bevat de cijfers voor het jaar 2022. Het financiële jaar 2022 is afgesloten met een saldo van 0,- €.

Ontvangen	
Giften / Donaties	€ 168,-
Bestedingen	
Kosten bankrekening	€ 120,-
Website	€ 48,-
Saldo	€ 0,-

Het voorgenomen beleid voor de komende jaren is gericht op het werven van fondsen, giften en donaties en de lokale uitvoering van de activiteiten van de stichting in Indonesië.

Toelichting jaarcijfers 2021-2022 (2)

Resultatenrekening Gentle Care Foundation over 2021

Geen activiteiten uitgevoerd. De stichting heeft geen inkomsten verworven en geen kosten gemaakt in 2021.

Resultatenrekening Gentle Care Foundation over 2022

<i>Inkomsten</i>	2022
Inkomsten uit donaties en giften	€ 168
Totaal inkomsten	€ 168
<i>Uitgaven</i>	
Uitgaven openen bankrekening	€ 120
Uitgaven website	€ 48
Totaal uitgaven	€ 168
Totaal exploitatieresultaat	€ 0,00



Tijdlijn 2021 & Samenvatting

Stichting Gentle Care Foundation



Caring

Tijdslijn 2021

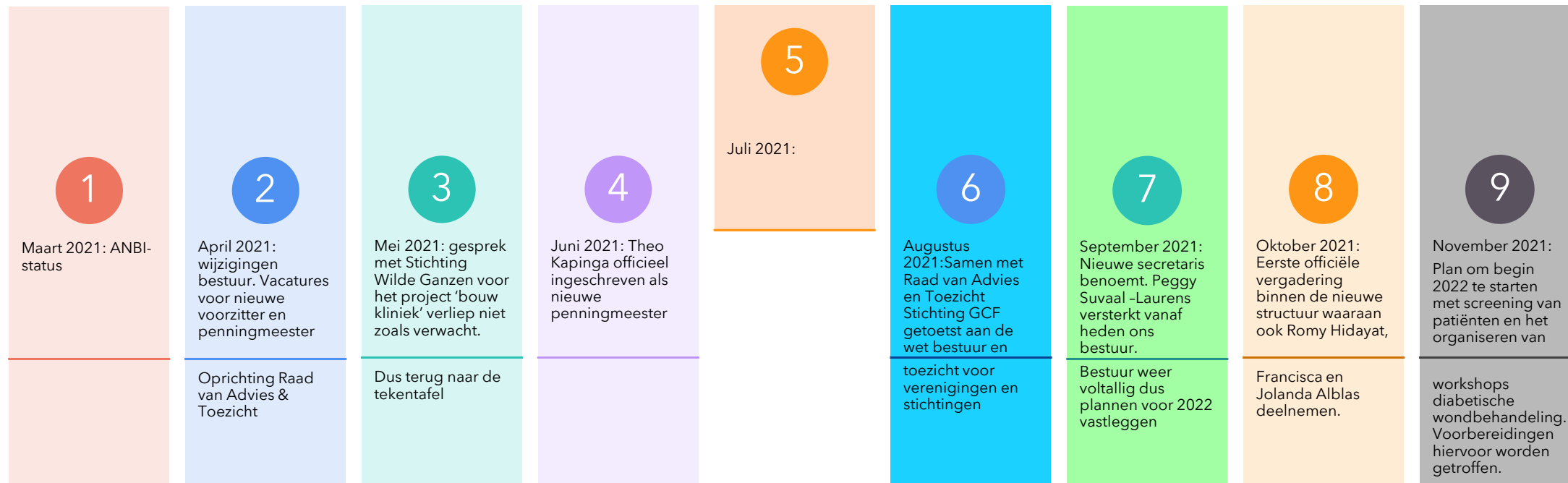

Tijdslijn 2022 (2)



Tijdslijn 2022 (3)

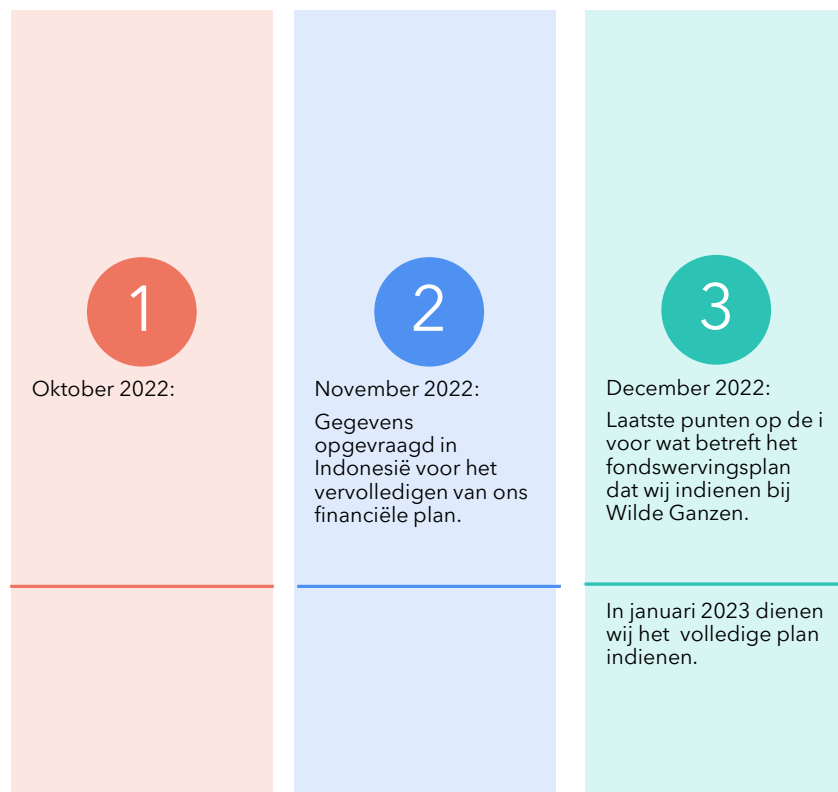

Samenvatting

Zoals jullie hebben kunnen lezen, was 2021 het jaar van de veranderingen en aanpassingen.

Met een sterk fundament en duidelijke doelen zijn wij het jaar 2022 ingestapt.

Het komende half jaar zal volledig in het teken staan van het werven van fondsen en donaties.



An illustration featuring a large purple circle in the center containing text. To the left, a person in a blue shirt holds a large red heart. To the right, a person in a blue shirt and grey pants holds a large pink heart. The background is light blue with faint silhouettes of people. Several teal dashed lines are scattered in the upper left quadrant.

Not all of us can do
great things.
But we can do small
things with great love.

Mother Theresa

Caring
Love
Compassion



Bedankt

Stichting Gentle Care Foundation

Adres

Stichting Gentle Care Foundation
Poortland 6
1046BD, Amsterdam
Nederland

Contact

Tel: +31(0)638501580
E-mail: info@gentlecarefoundation.nl
Website: www.gentlecarefoundation.nl

Bankgegevens & Fiscaal

IBAN NL: NL32 RABO 0198 1956 99
Bank Indonesië:
Kvk-nummer: 78597706
Fiscaalnummer: (ANBI) 861464217